Dans une étable

Paroles et musique : Zahir HASSANI
Réalisation : Daniel PRISS

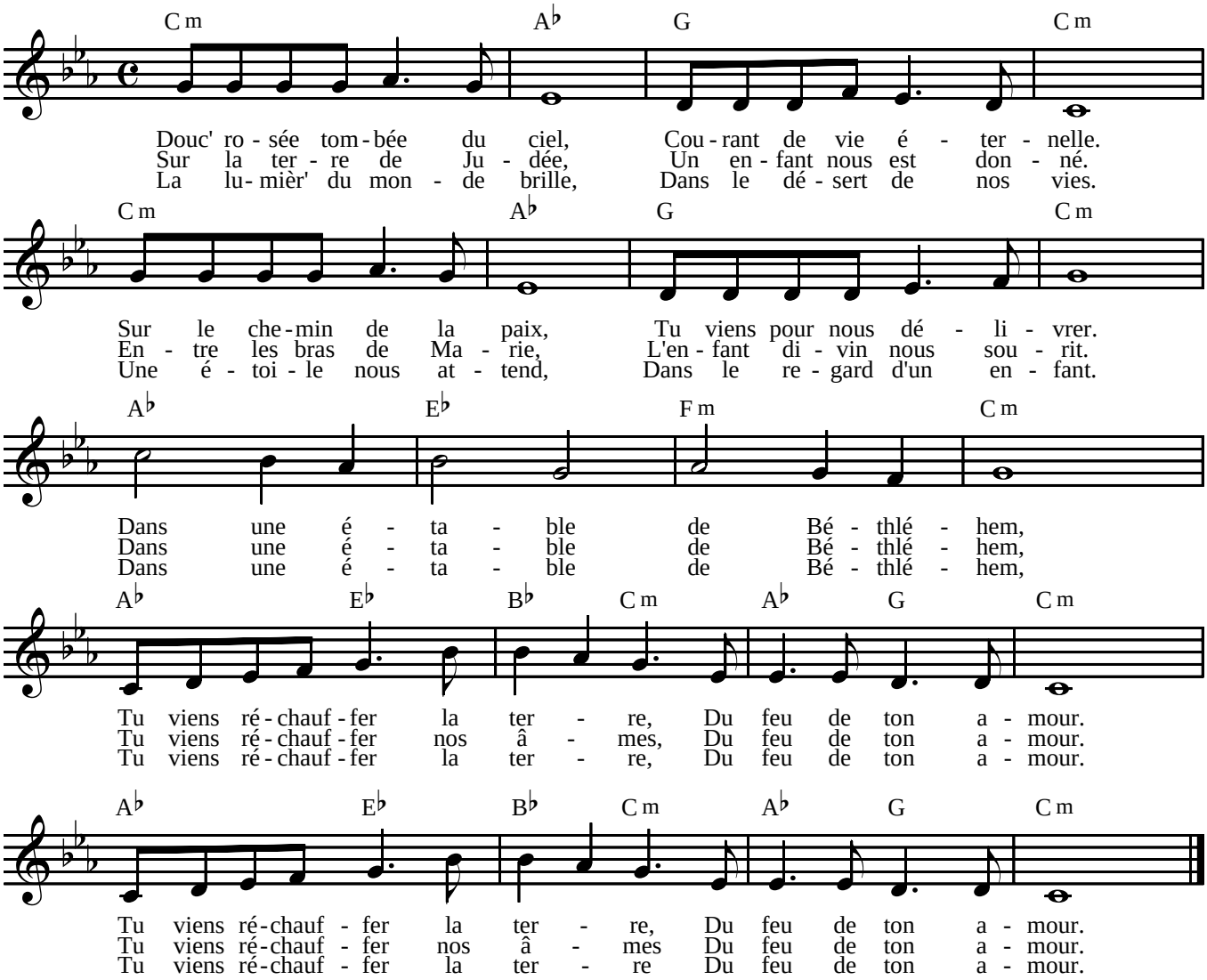

A la guitare mettre un capo à la troisième case :

A - F - E - Am
A - F - E - Am
F - C - Dm - Am
F - C - G - Am - F - E - A m
F - C - G - Am - F - E - A m

© Jazzopohne 2009